TENNIS FAAKER SEE

TENNIS PASTERK

MARKUS SCHABUS • Mallestigerstraße 10 •9583 Faak am See
Mobil:+43 676 43 62 027
info@sportcenter-faakersee.at

CHRISTIAN PASTERK• Vorgartenstraße 16 • 9500 Villach
Mobil: +43 650 23 21 253
christian.pasterk@aon.at

TENNIS		EUR
D	**4 - 5 Tage Tennis Kurs** 14 Trainerstunden Tennis à 45 Minuten bis 8 zahlende SchülerInnen pro Platz	85,-
E	**4 - 5 Tage Tennis Kurs** 14 Trainerstunden Tennis à 45 Minuten bis 6 zahlende SchülerInnen pro Platz	105,-
F	**4 - 5 Tage Tennis Kurs** 11 Trainerstunden Tennis à 45 Minuten bis 8 zahlende SchülerInnen pro Platz	75,-

BEACHVOLLEYBALL FAAKER SEE

BEACHVOLLEYBALL		EUR
A	**4 - 5 Tage Beachvolleyball Kurs** 14 Einheiten Beachvolleyball à 45 Minuten	85,-
B	**4 - 5 Tage Beachvolleyball Kurs** 11 Einheiten Beachvolleyball à 45 Minuten	75,-
BOGENSCHIESSEN		**EUR**
C	**Schnupperkurs Bogenschießen** bei 3 - 6 SchülerInnen (30 - 60 min. pro Einheit)	9,-
SPORTMIX-KOMBINATIONEN		
M2	**Beachvolleyball / Tenniscenter Faaker See -Schabus** 8 Einheiten Beachvolleyball (à 45 min) 8 Einheiten Tennis (à 45 min)	105,-
M9	**Alpinschule 4-Jahreszeiten + Tenniscenter Faakersee** 5 Std. Sportklettern + 5 Std. Beach Volleyball oder Tennis (Beachvolleyball & Tennis-center Faaker See - Schabus)	105,-
M10	**Alpinschule 4-Jahreszeiten + Tenniscenter Faakersee** 5 Std. Sportklettern + 5 Std. Volleyball oder Tennis (Beachvolleyball & Tenniscenter Faaker See - Schabus)	105,-

TENNIS		EUR
A	**5 Tage Tennis Kurs** 14 Trainerstunden à 45 Minuten, tgl. 3 Einheiten, bis 8 zahlende SchülerInnen pro Platz	85,-
B	**5 Tage Tennis Kurs** 14 Trainerstunden à 45 Minuten, tgl. 3 Einheiten, bis 6 zahlende SchülerInnen pro Platz	105,-
C	**4 Tage Tennis Kurs** 11 Trainerstunden à 45 Minuten, tgl. 3 Einheiten, bis 8 zahlende SchülerInnen pro Platz	75,-
SPORTMIX-KOMBINATIONEN		
M1	**Pasterk Tennis & Beachvolleyball** 8 Einheiten Beachvolleyball (à 45 min) 8 Einheiten Tennis (à 45 min)	105,-
M4	**Fahrradcenter & Pasterk Beachvolleyball** 2 Einheiten à 3 Stunden Moutainbiking, 8 Einheiten (à 45 min) Beachvolleyball	110,-
M5	**SCHNUPPERMIX!** Kajakcenter & Pasterk Beachvolleyball, Kajak-Kurs B inkl. 1 Schnuppereinheit Beachvolleyball	115,-
M6	**Kajakcenter & Pasterk** 6 Einheiten Kajak-Kurs, 8 Einheiten Beachvolleyball-Kurs inkl. Abschlussturnier	105,-
M7	**Kajakcenter & Pasterk Schwerpunkt Kajak** 8 Einheiten Kajakkurs inkl. Bergeübungen und Flussfahrt auf der Gail, 6 Einheiten Beach-volleyball-Kurs inkl. Abschlussturnier	119,-
M8	**Kajakcenter & Pasterk Schwerpunkt Beach** 12 Einheiten Beachvolleyball-Kurs inkl. Abschlussturnier, 4 Einheiten Kajak-Kurs	119,-
BEACHVOLLEYBALL		**EUR**
D	**5 Tage Beachvolleyball (Funsport) Kurs** 14 Einheiten à 45min, tgl. 3 Einheiten	85,-
E	**4 Tage Beachvolleyball Kurs** 11 Trainerstunden à 45 Minuten	75,-
F	**SCHNUPPER - KURS! Beachvolleyball oder Tennis** 2 Einheiten - Nach telefonischer Vereinbarung!	15,-
SPORTMIX-KOMBINATIONEN		
M1	**Pasterk Tennis & Beachvolleyball** 8 Einheiten Beachvolleyball (à 45 min) 8 Einheiten Tennis (à 45 min)	105,-
M4	**Fahrradcenter & Pasterk Beachvolleyball** 2 Einheiten à 3 Stunden Moutainbiking, 8 Einheiten (à 45 min) Beachvolleyball	110,-
M5	**SCHNUPPERMIX!** Kajakcenter & Pasterk Beachvolleyball, Kajak-Kurs B inkl. 1 Schnuppereinheit Beachvolleyball	115,-
M6	**Kajakcenter & Pasterk** 6 Einheiten Kajak-Kurs, 8 Einheiten Beachvolleyball-Kurs inkl. Abschlussturnier	105,-
M7	**Kajakcenter & Pasterk Schwerpunkt Kajak** 8 Einheiten Kajakkurs inkl. Bergeübungen und Flussfahrt auf der Gail, 6 Einheiten Beachvolleyball-Kurs inkl. Abschlussturnier	119,-
M8	**Kajakcenter & Pasterk Schwerpunkt Beach** 12 Einheiten Beachvolleyball-Kurs inkl. Abschlussturnier, 4 Einheiten Kajak-Kurs	119,-

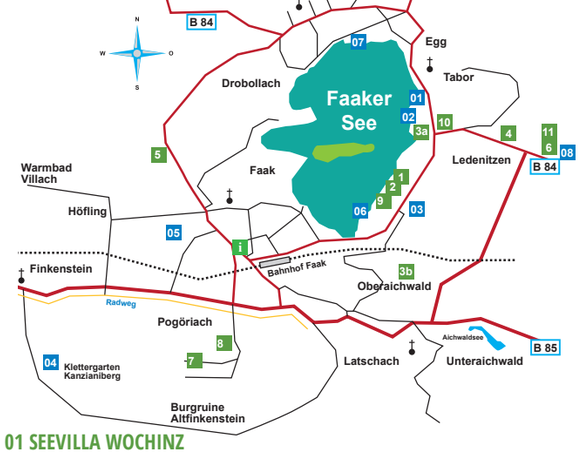

01 SEEVILLA WOCHINZ
Mobil +43 676 42 37 115
www.seevilla-wochinz.at

02 LILA VILLA WALTER
Telefon +43 4254 46 84

03 NATUREL HOTELS & RESORTS DORF SEELEITN /SCHÖNLEITN
Telefon +43 4254 23 84
www.naturelhotels.com

04 BERGBUDE
Tel +43 660 7 19 18 18
www.bergbude.at

05 KARAWANKEN LODGE
Tel: +43 4254 22 79
www.karawanken-lodge.at

06 FERIENANLAGE FORELLENHOF
Telefon +43 4254 50 0 70
www.derforellenhof.at

07 HAUS PIOVESAN
Mobil +43 650 821 58 66
www.pension-piovesan.at

08 POGÖRIACHER HOF
Telefon +43 4254 27 47
www.hotel-pogoeriacherhof.at

09 FE-WO KLEINBICHLER
Tel: +43 664 461 56 06
www.fewo-kleinbichler.at

10 VITALHOTEL SONNBLICK
Telefon +43 4254 21 67
www.vitalhotel-sonnblick.at

11 LA IRMANIA
Mobil: +43 677 / 633 42 835
www.lairmania.at

01 FAHRRADCENTER FAAKER SEE
Telefon +43 4254 42 24
www.fahrradcenterfaakersee.at

02 KAJAKCENTER FAAKER SEE
Mobil +43 650 41 02 271
www.kajak-faak.com

03 PASTERK TENNIS BEACHVOLLEYBALL
Mobil +43 650 23 21 253
www.pasterk-faak.at

04 ALPINSCHULE 4 JAHRESZEITEN
Mobil +43 664 22 61 023
www.vjz-alpin.at

05 BEACHVOLLEYBALL & TENNISCENTER FAAKER SEE - SCHABUS
Mobil +43 676 43 62 027
www.sportcenter-faakersee.at

06 SURFSPORTSCHULE FAAKER SEE
Mobil +43 664 - 46 17 800
www.surfen-faak.com

07 SEGELSCHULE „PEPI“
Mobil +43 664 750 480 26
www.pepi.at

08 PONYHOF KLIPP KLAPP
Mobil +43 660 46 06 056
www.ponyhof-klippklapp.at

SCHUL SPORTPROFIS FAAKER SEE

KÄRNTEN Faaker See

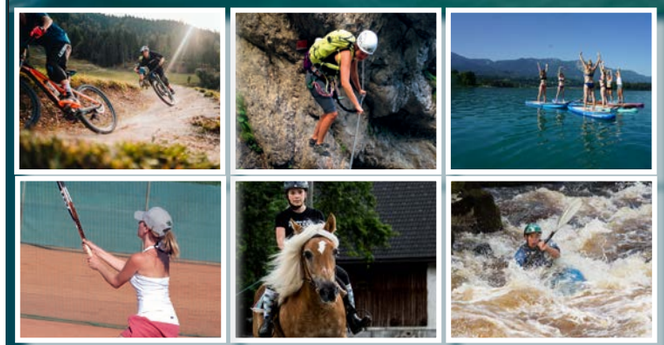

SPORTHOTLINE: +43 650 93 62 062

Auf unserer Seite www.schulsport-faak.at finden sie unseren online Katalog mit mehr Informationen zu unseren teilnehmenden Betrieben

MOUNTAINBIKING

DANIEL MESSNER Tel: +43 4254 42 24
Mobil: +43 650 22 16 907 Email: fahrrad.center@aon.at
www.fahrradcenterfaakersee.at

MOUNTAINBIKE		EUR
A	**5 Tage Mountainbiking** 15 Einheiten, inkl. Helm	120,-
B	**4 Tage Mountainbiking** 12 Einheiten, inkl. Helm	110,-
C	**Radverleih für Mountainbike Schüler** pro Person, pro Woche	15,-
D	**Radverleih für Schüler anderer Sportarten** pro Person u. Tag Buchung vor Ort pro Person pro Woche	9,- 32,-
SPORTMIX-KOMBINATIONEN		
M4	**Fahrradcenter & Pasterk Beachvolleyball** 2 Einheiten á 3 Stunden Moutainbiking, 8 Einheiten (à 45 min) Beachvolleyball	110,-
M12	**Fahrradcenter & Golf & Bogensport** 2 Einheiten á 3 Stunden Moutainbiking, 8 Einheiten (à 45 min) Golf / Bogenschiessen	110,

SURFEN

PIRKER HUBERT • Standort: Strandbad „SANDBANK“
Büro: Dorfstraße 1 • 9582 Latschach
Mobil: +43 664 46 17 800 • office@waldschloessl.com

SURFEN		EUR
A	**SURF Grundkurs** 5 Tages Kurs 12 Unterrichtsstunden à 50 Minuten ab 11 KursteilnehmerInnen 1 Freiplatz!	124,-
B	**SURF Grundkurs** 4 Tages Kurs 12 Unterrichtsstunden à 50 Minuten ab 11 KursteilnehmerInnen 1 Freiplatz!	124,-
C	**Prüfungsgebühr:** VAW-Grundschein WSVO-Diplom WSVO-Lehrheft „SURFEN“	16,- 10,- 10,-
D	**SUP Schnuppern** 2 Std. inkl. Leihausrüstung (Anzug, Board, Paddel)	25,-

KAJAK

MANFRED WINKLER Tel: +43 4254 50 432
Mobil: +43 650 41 02 271 manfred@kajak-faak.com
www.kajak-faak-com

KAJAK		EUR
A	**5 Tage Kajak Kurs** 6 Einheiten am See, 3 Einheiten Bergeübungen auf der Gail, Halbtägige Flussfahrt auf der Gail, Halbtägige Flussfahrt auf der Möll	135,-
B	**4 Tage Kajak Kurs** 6 Einheiten am See, 3 Einheiten Bergeübungen auf der Gail, Halbtägige Flussfahrt auf der Gail	109,-
C	**3 Tage Kajak Kurs** 6 Einheiten am See, 3 Einheiten Bergeübugnen auf der Gail	85,-
D	**Wildwasser - Abenteuerwoche** Entspricht Kurs B mit zusätzlich einer Rafting-Fahrt auf der Möll	139,-
E	**2 Std. Kajak-Schnuppern** Kajak-Basics, viele Spiele, Gleichgewichtsschulung, Eskimorolle	21,-
F	Rafting auf der Möll	39,-
SPORTMIX-KOMBINATIONEN		
M5	**SCHNUPPERMIX!** Kajakcenter & Pasterk Beachvolleyball, Kajak-Kurs B inkl. 1 Schnuppereinheit Beachvolleyball	115,-
M6	**Kajakcenter & Pasterk** 6 Einheiten Kajak-Kurs, 8 Einheiten Beachvolleyball-Kurs inkl. Abschlussturnier	105,-
M7	**Kajakcenter & Pasterk Schwerpunkt Kajak** 8 Einheiten Kajakkurs inkl. Bergeübungen und Flussfahrt auf der Gail; 6 Einheiten Beachvolleyball-Kurs inkl. Abschlussturnier	119,-
M8	**Kajakcenter & Pasterk Schwerpunkt Beach** 12 Einheiten Beachvolleyball-Kurs inkl. Abschlussturnier, 4 Einheiten Kajak-Kurs	119,-
M11	**Alpinschule 4-Jahreszeiten + Kajak Center Faakersee** 6 Std. Sportklettern + 6 Std. Kajak	119,-

STAND UP PADDLING		EUR
A	**SUP Schnuppern** inkl. Ausrüstung	21,-
B	**SUP und Kajak Mix** 4 Einheiten SUP, 8 Einheiten Kajak inkl. Flussfahrt	129,-
C	**Verleih von SUP Boards**	5,-

SEGELN

STAMMPLATZ HOTEL KARNERHOF Nicolas Petitjean Karnerhofweg 10
9580 Drobollach **Tel.:**+43 4254 32 58 •
Mobil:+43 664 750 480 26 • office@pepi.at

SEGELN		EUR
A	**Segel-Basiskurs** 4 Tages-Kurs 8 Unterrichtsstunden à 50 min. **Prüfungsgebühr**	95,- 15,-
B	**Segel-Basiskurs** 5 Tages-Kurs 11 Unterrichtsstunden à 50 min. **Prüfungsgebühr**	109,- 15,-
C	**Segel-Grundkurs** 4 Tages-Kurs 10 Unterrichtsstunden à 50 min. **Prüfungsgebühr**	105,- 16,-
D	**Segel-Grundkurs** 5 Tages-Kurs 14 Unterrichtsstunden à 50 min. **Prüfungsgebühr**	124,- 16,-

REITEN

MARIO WIRTITSCH Ferlacher Str. 19
9581 Ledenitzen Tel: +43 660 46 06 056
info@ponyhof-klippklapp.at

REITEN		EUR
A	**5 Tage – Full Package** 5 x 4 Einheiten (=20 Einheiten) jeweils 5x Doppeleinheit Vormittag und 5x Doppeleinheit Nachmittag	190,-
B	**5 Tage – Light Package** 5 x 2 Einheiten (= 10 Einheiten) jeweils 5x Doppeleinheit Vormittag ODER Nachmittag	110,-
C	**1 Tag – Full Package** 1 x 4 Einheiten (= 4 Einheiten) 1x Doppeleinheit Vormittag und 1x Doppeleinheit Nachmittag	40,-
D	**1 Tag – Light Package** 1x 2 Einheiten (= 2 Einheiten) 1x Doppeleinheit Vormittag ODER Nachmittag	25,-
SPORTMIX-KOMBINATIONEN		
	auf Anfrage erstellen wir gerne ein Sportprogramm mit verschiedenen Sportarten.	

SPORTKLETTERN

JOSEF EGARTER• Meister-Erhard-Allee 18 • 9500 Villach
Tel./Fax: +43 4242 230 123 • **Mobil:** +43 664 22 610 23
vjz.alpin@aon.at

SPORTKLETTERN Transferkosten zum Klettergarten pro Einheit / Person **6,-**		EUR
A	**Sportklettern Grundkurs** 10 Std a 60 Minuten Gruppengr. 6-9 Schüler	120,-
B	**Sportklettern Grundkurs** 8 Std a 60 Minuten Gruppengr. 6-9 Schüler	100,-
C	**Sportklettern Grundkurs** 6 Std a 60 Minuten Gruppengr. 6-9 Schüler	75,-
SPORTMIX-KOMBINATIONEN		
M9 I 10	**Alpinschule 4-Jahreszeiten + Tenniscenter Faakersee** 5 Std. Sportklettern + 5 Std. Beach Volleyball oder 5 Std. Tennis (M10 bitte angeben)	105,-
M11	**Alpinschule 4-Jahreszeiten + Kajak Center Faakersee** 5 Std. Sportklettern + 6 Std. Kajak	119,-

ADVENTURE SURVIVAL

ADVENTURE - SURVIVAL		EUR
D	**12 Std Adventure - Survival** 12 Std a 60 Minuten Gruppengr. 8-12 Schüler	128,-
E	**9 Std Adventure - Survival** 9 Std a 60 Minuten Gruppengr. 8-12 Schüler	96,-